

**Qmtrin®**

# Návod na obsluhu

## Frekvenční generátor

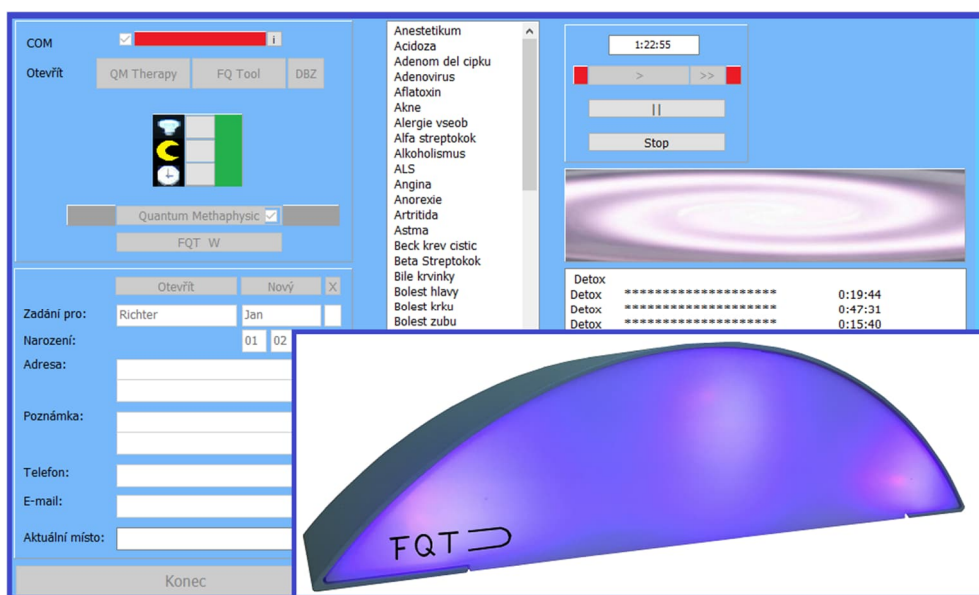

**FQT GENER**



## Obsah

Obsah .....	2
1 Úvod .....	3
2 Provoz .....	3
3 Technická data .....	4
4 Instalace .....	4
5 Instalace COM portu .....	5
6 Spuštění programu FQT GENER .....	8
7 Módy .....	10
Módy Power a Qmtrin .....	10
7.1 Múd Power .....	10
7.2 Múd Qmtrin .....	11
7.3 Komplexní signál .....	11
8 Ovládací tlačítka .....	12
9 Funkce WISH .....	15
10 Rozsah dodávky .....	15
11 Podpora a dodání .....	16

## 1 Úvod

Děkujeme, že jste rozhodli využívat frekvenční generátor: software FQT GENER Qmtrin® s USB externí jednotkou.

[www.qmtrin.cz](http://www.qmtrin.cz)

## 2 Provoz

Frekvenční generátor FQT GENER USB externí jednotku je nutno skladovat i provozovat v čistém a suchém prostředí, při pokojové teplotě, nezakrývat! Pokud bude vystaven nízkým teplotám, je třeba nechat frekvenční generátor pozvolna ohřát na pokojovou teplotu.

Frekvenční generátor FQT GENER USB jednotka se napojí k PC pomocí kabelu USB. Napájecí kablík se zasune do zdířky frekvenčního generátoru, vidlice napájecího adaptéru se zasune do zásuvky AV 230 V, 50 Hz.

**Je nutno připojovat frekvenční generátor stále do téhož USB portu PC.**

Frekvenční generátor FQT GENER je nutno provozovat pouze pod dozorem a při ukončení provozu je nutno odpojit vidlici napájecího kabelu ze sítě. Při přenášení je nutno odpojit napájení i propojovací kabel z USB jednotky a opatrně vložit do transportního kufru.

Frekvenční generátor je vybaven integrovaným generátorem frekvencí. Kmitočty lze přednastavit v programu v rozsahu od 0 do 2 MHz. Lze zadat pevný kmitočet nebo kmitočtový posun.

Frekvenční generátor FQT GENER je ovládán pomocí programu, který je součástí dodávky. Návod na obsluhu programu se instaluje na plochu PC současně s instalací programu.

### 3 Technická data

Napájení:	24 V DC
Max. proud:	1,5 A
Příkon:	max. 45 W
Rozsah programování kmitočtů:	0 – 2 MHz
Rozměry:	360 x 80 x 10 mm
Hmotnost:	1,2 kg

### 4 Instalace

Instalaci software provede dodavatel přímo nebo zprostředkovaně pomocí dálkového přístupu.

Po instalaci se na ploše zobrazí 3 ikony:



**FQT GENER - spouštění programu pro ovládání frekvenčního generátoru (USB Externí jednotka musí být správně připojena)**



**FQT Driver - programu pro instalaci a nastavení komunikačního portu COM**



**FQT Gener – návod k obsluze obslužného programu**

Software FQT GENER lze aktualizovat, pokud je aktualizace vydána. Aktualizace jsou ke stažení na:

[www.qmtronic.cz/ifqtfqt/](http://www.qmtronic.cz/ifqtfqt/)

Stáhne se aktualizací balíček a klikne se na Setup.exe

Během aktualizací se COM Port znovu neinstaluje ani pokud by byla instalace nabízena.

Upgrade software se provádí:

[www.qmtronic.cz/clanky/datadownload/upfqtgener.html](http://www.qmtronic.cz/clanky/datadownload/upfqtgener.html)

## 5 Instalace COM portu

Po instalaci programu FQT Gener ještě před prvním připojením USB externí jednotky (frekvenčního generátoru) a před spuštěním programu FQT Gener je nutno provést správné nastavení portu.

Port se instaluje ihned během instalace programu FQT Gener. V případě potřeby lze port měnit, nebo odinstalovat a nainstalovat znovu pomocí ikony:



Otevře se následující okno:

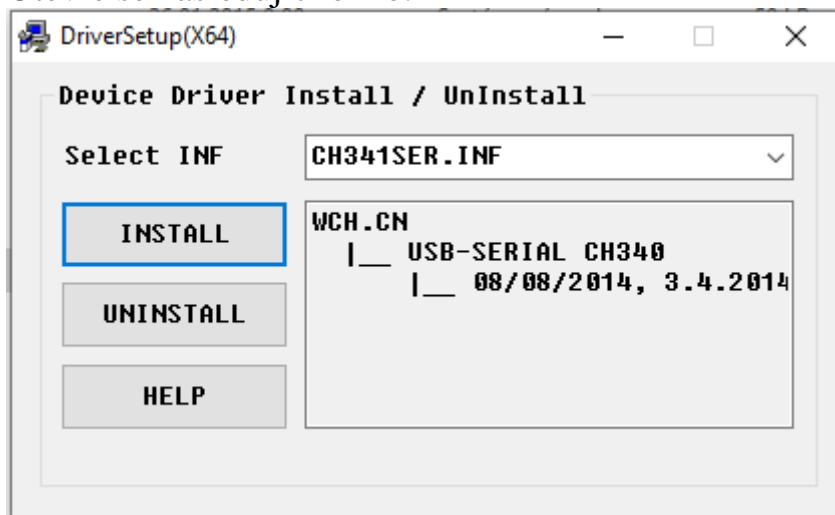

Tlačítkem „**INSTALL**“ se provede instalace ovladačů portu. Tlačítkem „**UNINSTALL**“ se provede v případě potíží odinstalace, aby mohla být provedena nová instalace.

Následně se připojí kabelem USB externí jednotka. Automaticky se provede instalace ovladačů a COM Portu.

**POZOR: je nutno stále používat shodný USB Port PC.**

Ve výjimečných případech nedojde po připojení USB externí jednotky k automatické instalaci COM Portu. Je nutno provést instalaci ručně, pokud lze, tak pomocí výše uvedené ikony, nebo přímo v nastavení systému PC ve Správci zařízení.

Nainstalovaný port se zobrazí v systému pomocí ve Správci zařízení:  
**Ovládací panely / Systém a zabezpečení / Systém / Správce zařízení**

Zobrazí se následující okno:

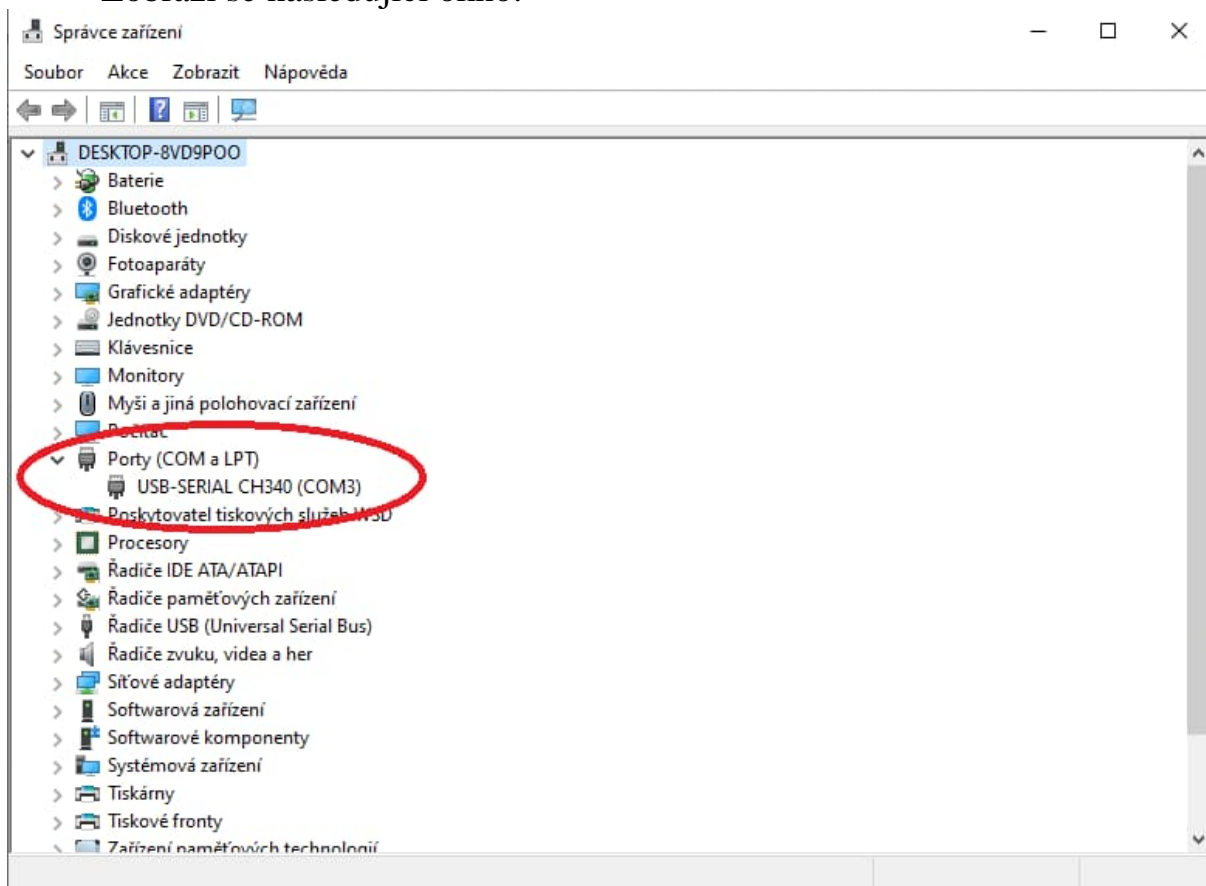

V tomto případě je USB portu COM přiřazeno číslo 3. toto číslo je nutno zadat do programu, aby program s portem komunikoval.

Číslo se zadá buď do programu QM Therapy, nebo FQ Tool, v obou případech v nastavení. Dále lze zadat číslo portu po spuštění programu FQT Gener.



## QM Therapy

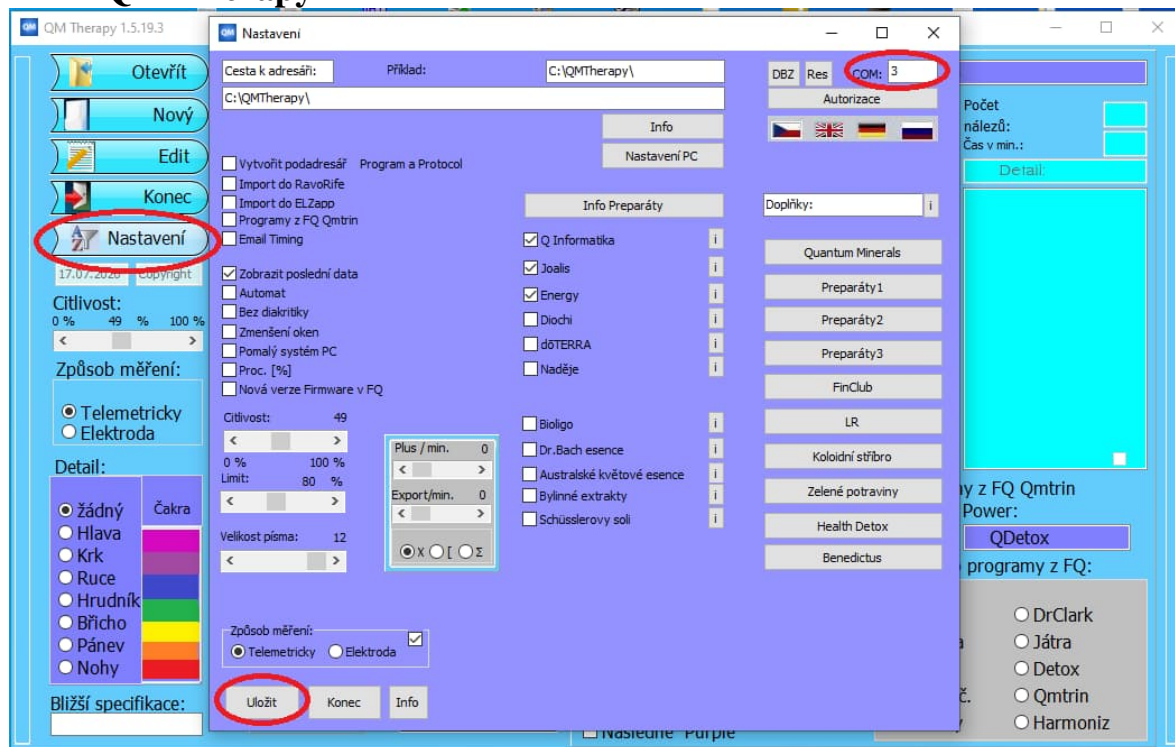

## FQ Tool

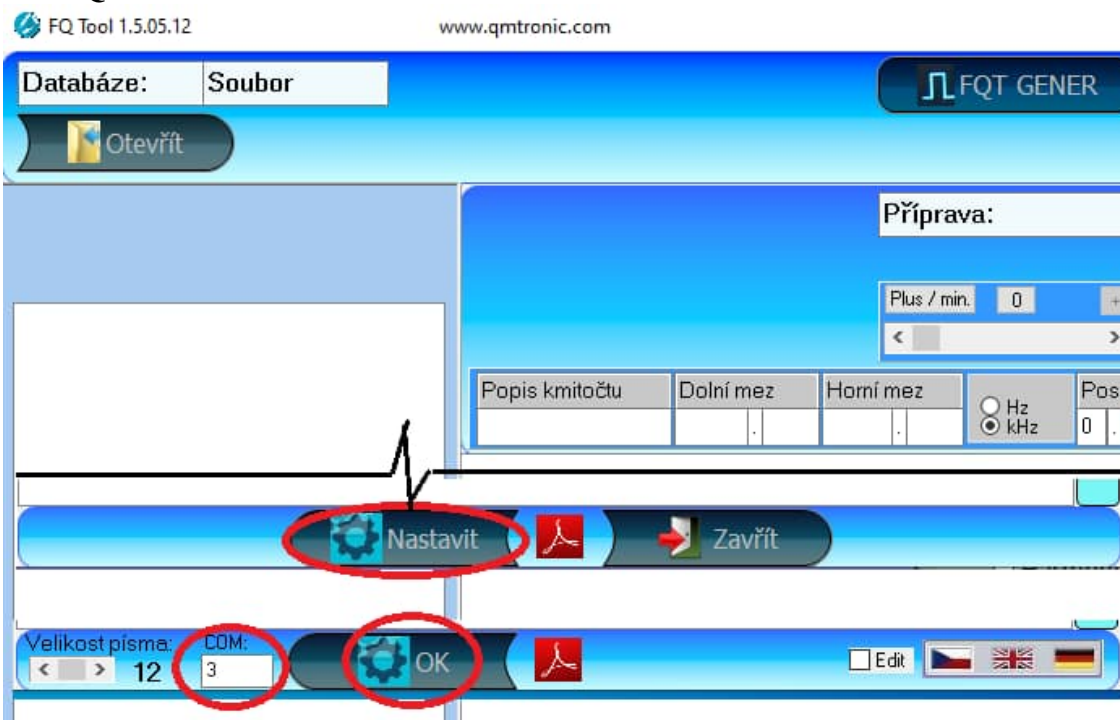



## 6 Spuštění programu FQT GENER

Program FQT GENER se spustí ikonou:



Pokud není USB externí jednotka správně připojena, nebo není COM Port spárován, zobrazí se chybové hlášení:

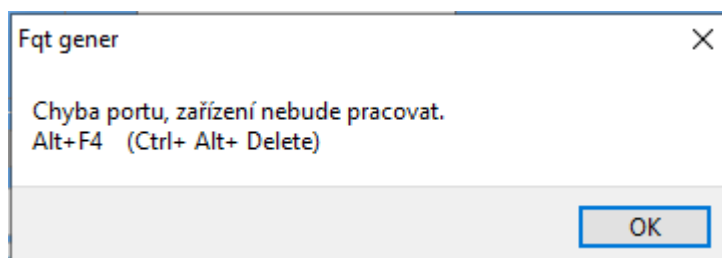

### Chybu je nutno odstranit:

- 1) Restartovat PC
- 2) Zkontrolovat propojení USB kabelu mezi USB externí jednotkou FQT GENER a PC
- 3) Zkontrolovat instalaci COM Portu, nebo COM Port přeinstalovat (předchozí kapitola).
- 4) Zkontrolovat číslo přiřazené ke COM Portu. Je nutno zadat shodné číslo COM Portu do programu FQT GENER – tj. do programu QM Therapy nebo FQ Tool.

**POZOR:** někdy se stane, že při instalaci aktualizací Windows, nebo při připojení USB externí jednotky do jiného USB portu PC, než byl naistalován, přestanou být čísla COM Portů shodná.

V tomto případě je nutno ve **Správci zařízení** změnit číslo COM Portu na správné a zadat do programu FQT GENER prostřednictvím programu QM Therapy nebo FQ Tool. Další možností je podle předchozí kapitoly COM Port odinstalovat a opět znovu naistalovat, což je nejjednodušší.



Při správném nastavení COM Portu se spustí program a objeví se hlavní okno FQT GENER:



Pokud dojde za běhu programu k nenadálému rozpojení PC s USB externí jednotkou, objeví se rovněž hláška:

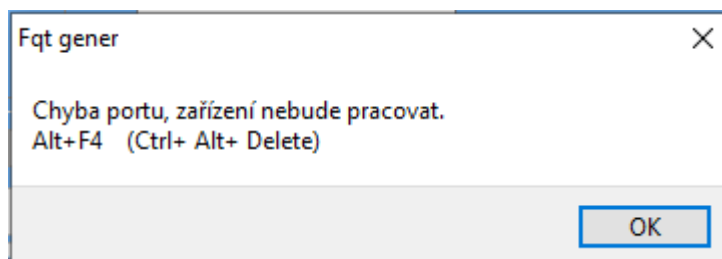

Jedná se o výjimečnou situaci a ne vždy lze program řádně ukončit. Někdy je nutno program FQT GENER ukončit v systému Windows, jak radí hláška, pomocí tlačítek **Alt+F4** nebo přímo **Ctrl+Alt+Delete**.

**POZOR:** někdy se stane, že při instalaci aktualizací Windows, začne dočasně nesprávně reagovat touchpad (myš na notebooku). Většinou stačí počkat, než windows doinstaluje aktualizace, případně nastavit aktualizace na vhodný čas mimo práci v programu FQT GENER. Lze také použít externí USB myš.

## 7 Módy

Přístroj pracuje ve dvou módech. Přepínání mezi mody se provádí automaticky podle druhu zvoleného souboru.

### Módy Power a Qmtrin.

**Power** slouží především po výkonové terapii tj. hubení patogenů, očistu, detoxikaci, ale i pro harmonizaci systémů, lymf a imunity. Nemá však za cíl pouze hubit patogenní mikroorganismy a detoxikovat, z tohoto důvodu je i v tomto módu částečně integrována složka módu Qmtrin.

**Qmtrin** působí komplexně od nejvyšších a nejjemnějších struktur, od podvědomých oblastí, chcete-li od kvantové podstaty. Sladuje, harmonizuje, detoxikuje.

Qmtrin = harmonizace neboli sladění, souhra, vyrovnanost, vyváženost.

Programy je nutno uložit na paměťovou SD kartu, která není dodávána s přístrojem. Přístroj umí zobrazit 12 souborů (liší se od provedení), ale množství dávek v jednotlivých soborech není omezené.

**Je velmi nevodné používat velké množství dávek.**

Z důvodu přehlednosti je proto doporučeno množství programů omezit a raději použít další paměťovou SD kartu, nebo mít zbylé soubory uloženy v počítači.

### 7.1 Múd Power

V módu Power pracují všechny programy ze všech souborů. Například i soubor Power.txt, nebo programy sestavené v programu FQ Tool a QM Therapy. **Pouze programy ze souboru Qmtrin.txt pracují v módu Qmtrin.**

**Důležité je, že ani v jednom módu negeneruje přístroj pouze zadané kmitočty. Zadané kmitočty v programech jsou použity jako součást komplexního signálu, jak je uvedeno dále.**

## 7.2 Mód Qmtrin

V módu Qmtrin pracuje pouze soubor Qmtrin.txt a programy vytvořené v tomto módu.

**DŮLEŽITÉ:** Soubor Qmtrin.txt a programy v módu Qmtrin je sice strukturován obdobně jako jiné programy, avšak činnost přístroje je v tomto módu zcela odlišná od ostatních programů. Jednotlivé části programu slouží pouze jako informace o oblasti, ve které se má přístroj pohybovat a o kroku, ve kterém má pracovat. Soubory není možné snadno doplňovat o další programy, porušila by se struktura činnosti přístroje.

**POZOR:** V módu Qmtrin se nezobrazují frekvence v pravém dolním okně. Tato informace by byla zavádějící a neodpovídala by tomu, co v danou chvíli přístroj realizuje. Totéž platí i pro mód Quantum Methaphysic. Viz dále.

## 7.3 Komplexní signál

Důležité je, že frekvence jsou vždy součástí komplexního signálu. V módu Qmtrin je činnost přístroje naprosto odlišná a nesrovnatelná s běžným generováním kmitočtů, i když je struktura programu Qmtrin na první pohled obdobná.

Přístroj nemá za cíl pouze hubit a odstraňovat patogeny, to by bylo velmi málo, i když prospěšné. **Nemoc a patogeny jsou následek, ne příčina.**

Hubení patogenních mikroorganismů a odstraňování patogenů a toxinů je sice velmi prospěšné, přesto je jen jednou složkou činnosti přístroje. Cíl působení je komplexní.

Qmtrin působí komplexně na člověka od nejvyšších a nejjemnějších struktur, od podvědomých oblastí, chcete-li od kvantové podstaty. Tím je zajištěna jeho vysoká účinnost, protože se organismus komplexně harmonizuje a sladuje od samé podstaty, od nejjemnějších struktur přes jednotlivé složky (hormony, imunita,...), až k nejhrubším složkám (likvidace patogenů, detoxikace,...) jako celek.

## 8 Ovládací tlačítka

### COM Port

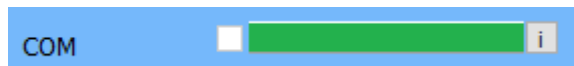

Stav COM Portu je signalizován barevně, přenos dat je signalizován červeně. Dokončený přenos je signalizován znakem ve čtverečku.

### Otevřít

Otevřít

QM Therapy

FQ Tool

DBZ

Pomocí tlačítka otevřít se otevře soubor z daného úložiště.

**QM Therapy** – otevře se úložiště, ve kterém jsou uloženy výsledky detekce, pokud je program QM Therapy k dispozici.

**FQ Tool** – otevře se úložiště, ve kterém jsou uloženy sestavené programy (dávky) sestavené v programu FQ Tool.

**DBZ** – otevře se úložiště, ve kterém jsou uloženy databázové programy programu FQ Tool. Svojí délkou a strukturou je však vhodnější je nejprve programy upravit v programu FQ Tool.



Form fields for client data entry:

- Zadání pro: [text field]
- Narození: [88] [88] [8888]
- Adresa: [text field]
- Poznámka: [text field]
- Telefon: [text field]
- E-mail: [text field]
- Aktuální místo: [text field]

### Ovládací panel pro volbu klienta.

**Otevřít** – otevře se výběrové okno pro volbu klienta, který byl již dříve uložen.

Kliknutím na tlačítko **Otevřít** se otevře nové okno pro zadání nového klienta nebo zvířete.

**Nový** – zadání nového klienty

**X** – vyprázdnění všech položek klienta

### Ovládání USB externí jednotky FQT GENER



Mění jas USB externí jednotky – snížení / zvýšení

Mění jas USB externí jednotky – snížení jasu na velmi nízkou úroveň např. v noci.

Mění rychlost barevných změn v módu Qmtrín – snížení / zvýšení

### Mód barev



Základní nastavení – podle módu Qmtrín / Power

Barva se mění jako v módu Qmtrín

Barvy jsou neměnné jako v módu Power, druh barvy

lze přednastavit v nastavení.



**POZOR:** mění se pouze barevný projev ne vlastní mód

## Quantum Methaphysic

Quantum Methaphysic

Jedná se velmi důležitou funkci. Toto tlačítko se zobrazí pouze při otevření programu (dávky) z jiného místa než z programu QM Therapy. Program QM Therapy je natolik cílený pro daného klienta, že toto tlačítko již nemá význam.

Tlačítkem **Quantum Methaphysic** se otevřené programy přepracují pro daného klienta, tj. dojde k úpravám daných frekvencí podle aktuálního stavu a odezvy daného klienta. V praxi je velmi vhodné *použít obě varianty* tj. původní sestavené frekvence i frekvence přepracované Quantum Methaphysic.

**V tomto módu je nutné zvolit klienta, pro kterého se frekvence přepracovávají. Klient se otevře tlačítkem *Otevřít* nebo se vytvoří nový tlačítkem *Nový*.**

Pomocí tlačítek **Otevřít** vlevo nahoře se načte zvolené soubor do programu.

Anestetikum  
Acidoza  
Adenom del cipku  
Adenovirus  
Aflatoxin  
Akne  
Alergie vseob  
Alfa streptokok  
Alkoholismus  
ALS  
Angina  
Anorexie  
Artritida  
Astma  
Beck krev cistic  
Beta Streptokok  
Bile krvinky  
Bolest hlavy  
Bolest krku  
Bolest zubu  
Bolest zad  
Borrelioza  
Bradavice  
BX Virus  
BY Virus  
Candida Albicans  
Cytomegalovirus  
Delozni polypy  
Qdetox  
Detox  
DNA oprava

Do prostřední lišty se načtou všechny programy z otevřeného soboru.

Slouží k volbě programy.

Na název požadovaného program se klikne a označí se modře a frekvence se načtou do pravého spodního okna.

Qdetox	8.000	Hz	0:10:0
Qdetox	80.000	Hz	0:10:0
Qdetox	624.000 626.000 0.002	Hz	0:16:40
Qdetox	751.000	Hz	0:3:0
Qdetox	10.000	kHz	0:3:0
Qdetox	7.000 8.000 0.002	Hz	0:8:20
Qdetox	10.000	Hz	0:5:0

Anestetikum  
Acidoza  
Adenom del cipku  
Adenovirus  
Aflatoxin  
Akne  
Alergie vseob  
Alfa streptokok  
Alkoholismus  
ALS  
Angina  
Anorexie  
Artritida  
Astma  
Beck krev cistic  
Beta Streptokok  
Bile krvinky  
Bolest hlavy  
Bolest krku  
Bolest zubu  
Bolest zad  
Borrelioza  
Bradavice  
BX Virus  
BY Virus  
Candida Albicans  
Cytomegalovirus  
Delozni polypy  
**Qdetox**  
Detox  
DNA oprava

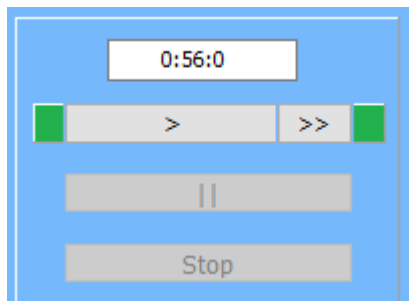

Načtený program se spustí tlačítkem **>**.

Tlačítkem **>>** se spustí všechny programy od zvoleného programu až do konce načteného souboru.

Tlačítko **||** je tlačítko pauzy, slouží k přerušení běhu spuštěného programu.

Tlačítko **STOP** – zastavení programu.

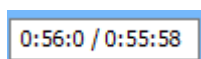

Ukazatel celkového času programu / zbývajícího času do konce programu.

Qdetox					
• Qdetox	8.000		Hz		0:10:0
Qdetox	80.000		Hz		0:10:0
Qdetox	624.000	626.000	0.002	Hz	0:16:40
Qdetox	751.000		Hz		0:3:0
Qdetox	10.000		kHz		0:3:0
Qdetox	7.000	8.000	0.002	Hz	0:8:20
Qdetox	10.000		Hz		0:5:0

Aktuální zpracovávaná frekvence je signalizována ve spodním pravém okně tečkou.

**Konec**



- ukončení programu.

## 9 Funkce WISH

Funkce WISH slouží k podpoře meditačních procesů, se spustí tlačítkem **FQT W**

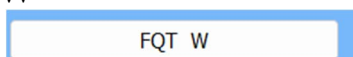

Je požadován výběr klienta, se kterým se bude pracovat, následně se pravá okna část se změní na nové prostředí.

Do spodního okna se zadá **pozitivní** výrok (přání). Výrok musí být formulovaný pozitivně! Kline se na >> **OK** a spustí se program pro zvoleného klienta.

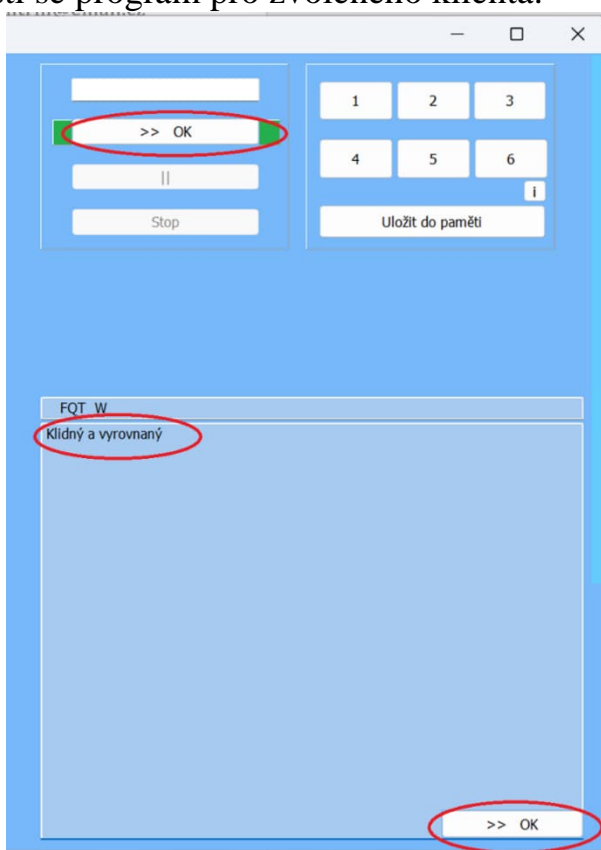

Zapsaný výrok lze uložit do paměti kliknutím na tlačítko **Uložit do paměti** a na tlačítko s číslem. Případně opětovným kliknutím lze paměti vymazat. Je k dispozici 6 paměťových míst.



## 10 Rozsah dodávky

- USB externí jednotka FQT GQNER Qmtrin®
- Napájecí adaptér AC 230 V, 50 Hz / DC 24 V
- Přepavní kufřík
- USB kabel

Poznámka: Součástí dodávky nejsou programy (dávky).

Příslušenství na přání:

- Adaptér pro napojení do zapalovače osobního automobilu.

## 11 Podpora a dodání

**Q m t r i n**

Tel.: +420 469 81 31 24  
GSM.: +420 602 62 42 55  
qmtrin@email.cz  
www.qmtrin.cz